

KKR

国家公務員共済組合連合会広報紙

2024.4 / No.948



トピックス

病院の紹介状のもらい方	2
連合会 施設一覧	3,4,9,10
【まろ】 KKR白浜美浜荘に泊まって アドベンチャーワールドに行こう!	5~9
KKR宿泊割引とKKRメンバーズカードのご案内	11
KKRプライダルネット	12
老齢厚生年金の請求及び全国年金相談会のご案内	12

～広報紙KKRは、KKRで実施している各種事業を共済組合員の皆様へお知らせする広報紙です～

病院の紹介状 **はどこでもらうの?**
詳しくは2面へ

旬な宿 Petitお届け
3月に皆さまの職場へお届けしました

組合員料金からさらに1泊につき **2,000円割引**

KKR宿泊割引券は「泊まっ得!!」5面へ

「8」のつく日は
KKR健幸ポイントの日

KKR 健幸ポイントアプリイベント

期間中にゴールした方へ

PRESENT

第6回 バーチャル ウォーキングラリー

長崎編

今回のラリーは長崎の「平戸大橋」から長崎市内を極彩色に染める「長崎ランタンフェスティバル」まで。春のウォーキングを楽しみましょう!

開催期間

4.26 金 ▶ 5.26 日

総歩数 1日あたり 7,162 歩
222,000 歩

ラリー参加には健幸ポイントへの登録が必要です

[イベントの詳細情報はこちら](#)

PRESENT 1 全員にKKR健幸ポイント
500pt (抽選会1口分)

PRESENT 2 KKRホテルズ&リゾートから
1,000名さまに
抽選でプレゼント!

※画像はイメージです。プレゼント内容は変更となる場合がございます。

お友達紹介 キャンペーンの実施

令和6年 **4/15~5/31**

キャンペーンのくわしい内容については、アプリのプッシュ通知でご案内します。

**新型コロナウイルス【感染症・後遺症】
電話相談窓口のご案内**

虎の門病院（東京都港区）では、全国の組合員・OBとそご家族で、新型コロナウイルス感染症に関連した症状のある方、不安な方からの電話相談（0120-32-0567）に対応しております。

横浜南共済病院の広報誌『ともに』から



ちょっと知っとこ！ 紹介状

病院を受診するとき
受付で『紹介状を持ってきてください。』
と言われたら、

なんか
面倒だな…

そう思いますよね…。

体調異変！
どうしよう？



紹介状という仕組みは、実は時間的にも経済的にも、合理的でご負担も少ないんです。その仕組みを理解すると、いざという時に役立つかもしれません。

※初診時に紹介状がない場合、地域医療支援病院では、受診料とは別に、「選定療養費」などが必要です。

質問:「紹介状」は、どこでもらうの？

回答: **かかりつけ医を受診しましょう。**

受診の希望がある病院を「紹介してほしい」とご遠慮なく相談してくださいね。

● 高度な医療が必要と判断された場合に紹介

医療機関の機能分担を厚生労働省が推進しています。

紹介状 (診療情報提供書のこと)

- 患者さんの基本情報
- 紹介の目的
- 症状や治療経過
- 投薬内容
- アレルギー歴 など

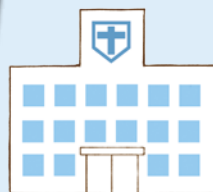

～地域医療支援病院～
(高度専門医療)

かかりつけ医
を持っている

かかりつけ医

～日常的な診療～

持っていない

かかりつけ医を
持っていません

質問:「かかりつけ医」を持たない場合は？

回答: **次の方法などで見つけることができます。**

- 1 病院のホームページに『かかりつけ医検索』があれば探せます。
- 2 お電話でも、お問い合わせいただけます！
受診希望病院にお問い合わせください。

「紹介状」 について

病院を受診する際「紹介状をお持ちですか？」と聞かれた事はありませんか？実はこの「紹介状」は、効率的に自分に合った治療を受ける上で、たいへん重要な書類なのです。

日常の診療は『かかりつけ医』で受診し、高度な専門医療は『地域医療支援病院』で行うよう、医療機関の機能分担を厚生労働省が推進しています。それに従い、『地域医療支援病院』を受診される方には『かかりつけ医』からの「紹介状」をお持ちいただくことを原則としております。

国家公務員共済組合連合会 本部

- 総務部
 - 経理部
 - 資金運用部
 - 運用リスク管理室
 - 監査室
 - 年金企画部
 - 情報システム部
 - 職員部
 - 病院部
 - 旧令病院部
 - 宿泊事業部
 - 管財・営繕部
 - 特定事業部
 - 職員共済組合本部
- 〒102-8081 東京都千代田区九段南 1-1-10 九段合同庁舎 ☎ 03-3222-1841 (代表)

■ 年金部
 〒102-8082 東京都千代田区九段南 1-1-10 九段合同庁舎 ☎ 03-3265-8141 (代表)
 年金に関するご相談は (KKR年金相談ダイヤル) ☎ 0570-080-556 または ☎ 03-3265-8155 へおかけください。

■ 特定事業部 旧令年金課
 〒102-8083 東京都千代田区九段南 1-1-10 九段合同庁舎 ☎ 03-3265-8141 (代表)

国家公務員共済組合連合会 医療施設一覧

病院

■ 連合会病院一覧ホームページ

人間ドックを実施 令和6年4月1日現在

<https://www.kkr.or.jp/hospital/hospital/>

地域	名称・所在地	アクセス	病院の特色
北海道	KKR札幌医療センター ☎011-822-1811 〒062-0931 北海道札幌市豊平区平岸一条6-3-40	地下鉄南北線・平岸駅1番ホーム出口徒歩3分	がん診療連携拠点病院・地域医療支援病院として、幅広い診療科を持ち多くの専門医が安全で先進的な医療を行い、緩和ケア内科も加えてトータルに温かな医療を提供しています。
	斗南病院 ☎011-231-2121 〒060-0004 北海道札幌市中央区北4条西7丁目3-8	JR札幌駅、地下鉄さっぽろ駅から徒歩5分/地下鉄大通駅から徒歩10分	高度ながん治療を中心とした都市型急性期病院です。最新の設備を備え、地域医療支援病院として診療科の垣根を越えた質の高いチーム医療で地域の中核病院の役割を担っています。
東北	東北公済病院 ☎022-227-2211 〒980-0803 宮城県仙台市青葉区国分町2-3-11	地下鉄南北線広瀬通駅徒歩6分/地下鉄東西線青葉通一番町駅徒歩7分	周産期、乳腺治療・再建センター、地域包括ケアセンター、回復期リハビリテーション、腎透析、訪問看護、人間ドック等、急性期から在宅まで、幅広く総合的な医療を提供しています。
関東	水府病院 ☎029-309-5000 〒311-4141 茨城県水戸市赤塚1-1	JR常磐線赤塚駅北口徒歩2分	「地域の皆様のために、安全で質の高い心のこもった医療を提供します。」を理念として掲げ、地域に根ざした病院を目指しています。
	立川病院 ☎042-523-3131 〒190-8531 東京都立川市錦町4-2-22	JR・西国立駅徒歩3分/立川バス・JR立川駅南口、JR国立駅南口から「立川病院」下車すぐ	地域医療支援、災害拠点等の機能を持つ地域の中核病院。心疾患、各種がん、周産期等、専門性の高い医療を幅広く提供。人間ドックは経鼻内視鏡など、多種のオプションを設定。
	九段坂病院 ☎03-3262-9191 〒102-0074 東京都千代田区九段南1-6-12	地下鉄東西線・半蔵門線・都営新宿線・九段下駅4番出口徒歩3分	皇居の畔、北の丸公園に隣接し豊かな緑に恵まれた環境の中で「高潔な志をもち、洗練された技術で愛情を込めて医療を行う」の理念のもと、チーム医療を提供しています。
	虎の門病院 ☎03-3588-1111 〒105-8470 東京都港区虎ノ門2-2-2	地下鉄日比谷線・虎ノ門ヒルズ駅A2出口から徒歩3分	高度な専門診療を行うための各領域のスペシャリストが揃っています。信頼される総合病院として伝統を更に発展させ「あなたにも私たちに満足度の高い医療を提供します」
	虎の門病院分院 ☎044-877-5111 〒213-8587 神奈川県川崎市高津区梶ヶ谷1-3-1	東急田園都市線・梶が谷駅徒歩13分/宮崎台駅「虎の門病院分院ゆき」東急バス5分	肝炎の経口剤による治療、透析療法、腎移植、造血幹細胞移植、消化管癌治療、リハビリテーションなどの特殊療法を中心に行っています。
	三宿病院 ☎03-3711-5771 〒153-0051 東京都目黒区上目黒5-33-12	JR・渋谷駅南口・東急バス下馬一丁目循環「三宿病院前」下車	二次救急指定医療機関として、急性期から在宅までトータルなケアを提供します。また人間ドックは、日帰りがなら1泊2日に匹敵する充実した内容となっております。
	東京共済病院 ☎03-3712-3151 〒153-8934 東京都目黒区中目黒2-3-8	東急東横線・地下鉄日比谷線・中目黒駅徒歩7分	地域医療支援病院として、急性期病床・地域包括ケア病床・緩和ケア病床から、訪問看護、更には予防医療(ドック・検診)まで、総合的な医療を提供しています。
	横須賀共済病院 ☎046-822-2710 〒238-8558 神奈川県横須賀市米が浜通1-16	京浜急行線・横須賀中央駅徒歩7分	専門性の高いスタッフ体制で地域医療支援、地域がん診療、救命救急センター、災害拠点、DMAT隊、周産期母子等、高度な医療を提供するDPC特定病院群の認定病院です。
	横浜南共済病院 ☎045-782-2101 〒236-0037 神奈川県横浜市金沢区六浦東1-21-1	京浜急行線・追浜駅徒歩7分	救急医療・がん診療・地域医療支援機能などを備え、地域社会に貢献する病院として、患者さんと医療者がともに満足する医療を目指しています。
	横浜栄共済病院 ☎045-891-2171 〒247-8581 神奈川県横浜市栄区桂町132	JR京浜東北根岸線・本郷台駅徒歩7分	栄区唯一の急性期病院であり、病診、病病連携の下、地域医療支援病院として救急医療、専門医療を提供し、地域医療の中心的役割を担うため努力を続けております。
平塚共済病院 ☎0463-32-1950 〒254-8502 神奈川県平塚市追分9-11	JR・平塚駅北口・バス7番伊勢原駅行「共済病院前総合公園西」下車すぐ	湘南西部地域の中核病院として、脳卒中・心疾患・がん等の高度医療、手の外科等の専門医療、24時間体制の救急医療等、患者さんが安心して地域から信頼される病院を目指しています。	

地域	名称・所在地	アクセス	病院の特色
中部	北陸病院 〒921-8035 石川県金沢市泉が丘2-13-43 ☎076-243-1191	JR・金沢駅東口・千代野ニュータウン行他、7方面行バス20分[有松]下車徒歩5分	人間ドック・健診を専門とする健康管理センターを開設するとともに、合同庁舎に診療所を開設し、北陸唯一の連合会病院として皆様の健康の維持・管理に寄与いたします。
	名城病院 〒460-0001 愛知県名古屋市中区三の丸1-3-1 ☎052-201-5311	地下鉄名城線・名古屋駅6番出口徒歩5分／鶴舞線・桜通線・丸の内駅1番出口徒歩10分	名古屋市内で高度医療を担う病院として安全で良質な医療を提供。総合健診センターによる充実した健診体制で、検査から治療まで一貫したフォローアップで地域に貢献します。
	東海病院 〒464-8512 愛知県名古屋千種区千代田橋1-1-1 ☎052-711-6131	地下鉄名城線・茶屋ヶ坂駅徒歩7分	高度先進医療を推進し、急性期の治療を中心として診療しています。健康管理センター、介護老人保健施設、訪問看護ステーション、指定居宅介護支援事業所も併設しています。
近畿	枚方公済病院 〒573-0153 大阪府枚方市藤阪東町1-2-1 ☎072-858-8233	JR学研都市線・長尾駅徒歩10分シャトルバス運行	心臓血管センター・内科のER救急医療(365日24時間)中心の急性期病院です。地域医療の中核病院として「強く、優しく、頼れる病院」を目指してまいります。
	大手前病院 〒540-0008 大阪府大阪市中央区大手前1-5-34 ☎06-6941-0484	京阪電車、Osaka Metro・天満橋駅徒歩5分	「がん」「心臓腎眼などの血管病変」診察に力を入れています。内視鏡を使わない「大腸CT」実施数は大阪府トップクラス。「肺がんCT検査認定施設」でもあります。
	舞鶴共済病院 〒625-8585 京都府舞鶴市宇浜1035 ☎0773-62-2510	JR舞鶴線、小浜線・東舞鶴駅徒歩5分	地域医療支援病院、また中丹医療圏の循環器センターです。内視鏡手術支援ロボット「ダビンチ」を導入し、がん治療における更なる高度医療を提供しております。
	舞鶴子ども療育センター 〒625-0052 京都府舞鶴市行永2410-37 ☎0773-63-4865	JR舞鶴線、小浜線・東舞鶴駅下車、京都交通バス白鳥回り西舞鶴行「舞鶴医療センター前」下車徒歩3分	18歳までの運動機能障害や重度の知的障害と肢体不自由が重複しているお子さまを対象に、生活の質向上に向けた治療や日常生活の支援を行います。
中国	広島記念病院 〒730-0802 広島県広島市中区本川町1-4-3 ☎082-292-1271	JR広島駅から市電宮島行、己斐行、江波行「本川町」下車徒歩1分(広島平和記念公園から徒歩5分)	消化器疾患を中心に、日々「癒しの心」を医療の心として、組合員の皆様が安心して受診できるやすらぎの環境と、満足や信頼の得られる、最良の医療サービスの提供に努めます。
	吉島病院 〒730-0822 広島県広島市中区吉島東3-2-33 ☎082-241-2167	JR広島駅南口バス吉島営業所行「吉島病院入口」徒歩5分	呼吸器専門病院として呼吸器センターを核とし、内科・外科・整形外科・眼科・放射線科等が協力し高度医療を担う。訪問看護ステーション併設、外来ドック、健康診断も実施。
	呉共済病院 〒737-8505 広島県呉市西中央2-3-28 ☎0823-22-2111	JR呉線・呉駅徒歩7分	瀬戸内海に面した温暖な気候に恵まれた環境の中で、高度・良質な医療を基本理念とし、地域医療・救急医療を担い、呉市や周辺地域住民に貢献しています。
	呉共済病院忠海分院 〒729-2316 広島県竹原市忠海中町2-2-45 ☎0846-26-0250	JR呉線・忠海駅徒歩2分	大久野島(うさぎの島)の対岸に位置し、呼吸器内科を中心に診療を行っています。「地域に根ざした良質な医療と健康増進を提供」を理念とし、地域医療に貢献しています。
四国	高松病院 〒760-0018 香川県高松市天神前4-18 ☎087-861-3261	琴電瓦町駅徒歩10分／JR栗林公園北口駅徒歩10分／JR高松駅徒歩15分、市内バス(県庁前徒歩3分／県庁通り徒歩5分)	高松市中心街や県庁に近い一等地にある恵まれた環境の中で、「職員が働きたい病院、患者さんがかかりたい、かかってよかった病院」の理念のもと、チーム医療を提供しています。
九州	新小倉病院 〒803-8505 福岡県北九州市小倉北区金田1-3-1 ☎093-571-1031	JR鹿児島本線・西小倉駅徒歩15分／西鉄バス金田2丁目下車徒歩3分	小倉駅から約2.5kmの官庁街に位置し、急性期から回復期、特に急性期を経過した患者さんの日常生活への復帰を「地域包括ケア病棟」でサポート。地域で最も信頼される病院を目指しています。
	千早病院 〒813-8501 福岡県福岡市東区千早2-30-1 ☎092-661-2211	JR千早駅から徒歩8分／西鉄貝塚線千早駅から徒歩8分	当院は福岡市東区唯一の公的な病院です。地域住民の疾病の治療と予防に貢献し、安全で良質な医療環境を提供する中核病院として急性期医療を担っています。
	浜の町病院 〒810-8539 福岡県福岡市中央区長浜3-3-1 ☎092-721-0831	地下鉄空港線天神駅から徒歩12分／西鉄バス「浜の町病院入口」下車徒歩1分	急性期総合病院として福岡市の中心部で診療を行っています。地域医療支援病院、地域がん診療連携拠点病院、二次救急病院としての機能を担っています。
	新別府病院 〒874-8538 大分県別府市大字鶴見3898番地 ☎0977-22-0391	別府駅西口亀の井バス2・5・7番「老人ホーム前」下車徒歩5分	温泉観光都市「別府」にあり、Science & Humanity (科学する心と人間愛)の理念のもと、急性期対応病院として地域に必要なとされる病院を目指しています。
	熊本中央病院 〒862-0965 熊本県熊本市南区田井島1-5-1 ☎096-370-3111	熊本バス・産交バス「熊本中央病院」下車	地域の医療機関と相互に協力・連携し、入院を中心とした急性期医療を展開。熊本県指定がん診療連携拠点病院、地域医療支援病院、日本医療機能評価機構認定病院です。
佐世保共済病院 〒857-8575 長崎県佐世保市島地町10-17 ☎0956-22-5136	JR佐世保駅からタクシー7分／松浦鉄道佐世保中央駅から(専用連絡通路)徒歩3分	当院は佐世保市の中心部に立地し、専用連絡通路により商店街及び佐世保中央駅を行き来できる絶好の環境で地域医療支援病院として長崎県北部の急性期医療を担っております。	

介護老人保健施設

地域	名称・所在地	アクセス	定員
中部	ちよだ(東海病院) 〒464-8512 愛知県名古屋千種区千代田橋1-1-1 ☎052-711-1060	地下鉄名城線・茶屋ヶ坂駅徒歩7分	通所定員：40名／入所定員：100名
近畿	すこやか森(舞鶴共済病院) 〒624-0841 京都府舞鶴市宇引土630 ☎0773-78-3001	JR舞鶴線、小浜線・西舞鶴駅徒歩18分／京都交通バス「西高前」徒歩11分	通所定員：35名／入所定員：100名



組合員様とご家族は
お得な組合員料金から
さらに2,000円OFF
お子様と一緒になら さらにお得!



※組合員証等のご提示がない場合、KKR宿泊割引券はご使用になれません。対象は、組合員様とその家族です。

宿泊施設の情報はホームページへ



18歳までの **☆☆☆組合員様(現職《長期・短期》・任意継続・継続長期)のお子様限定☆☆☆ 一泊につき**

KKRお子様同行割引券 1,000円

ご利用期間 令和6年 **4/27** チェックイン～ **5/6** チェックアウトまで

組合員様氏名 所属共済組合

- HP、宿泊予約サイト、福利厚生サイトのオンライン予約でもご利用いただけます。ただし、オンラインや代理店などで事前決済される場合はご利用になれません
- 次の取り扱いはできませんのでご了承ください ●売店・レストラン・ラウンジのみでの利用 ●KKR 宿泊割引券 2,000円を除く、KKRホテルズ&リゾートが発行する他の割引券との併用 ●割引分のKKR ポイントカードへのポイント加算 ●換金、交換、第三者(組合員・ご家族以外)への譲渡 ●お子様のみでのご宿泊にはご利用できません

※施設記入欄 1,000円 × 名 × 泊 宿泊日 / ~ / 施設印 **1022④**

平成18年4月2日以後生のお子様と一緒にご宿泊の際には切り取らずにお渡しください

GW限定

組合員様(現職《長期・短期》・任意継続・継続長期)とその家族限定

ご精算後のご使用はできません 本券のコピー使用可

KKR宿泊割引券 2,000円

ご利用期間
令和6年
4/27 ▶ **5/6**
チェックイン チェックアウトまで

- 組合員料金がお一人様一泊につき5,000円以上のご宿泊プランでご使用になれます
- チェックイン時に組合員証等をご提示の上本券をご提出ください
- 対象は、組合員様とその家族です(家族の範囲は配偶者・子・父母・孫・祖父母です)
※組合員様が同行されないご家族のみでご使用の際には組合員証のコピーをご提示ください
- KKRの宿泊施設とホテルグランドヒル市ヶ谷・フォーレスト本郷(レジデンスプランを除く)
ホテルポールスター札幌・仙台ガーデンパレス・広島ガーデンパレスでご使用になれます
- 割引額は、2,000円 × 利用人数 × 宿泊数となります
- KKR お子様同行割引券を除く KKR ホテルズ&リゾートが発行する他の割引券との併用はできません
- HP、宿泊予約サイト、福利厚生サイトのオンライン予約でもご利用いただけます
ただし、オンラインや代理店などで事前決済の場合はご利用になれません
- 公務出張及び売店・レストラン・ラウンジのみでの使用はできません
- 割引分については、KKRポイントの付与はありません ●換金はできません

所属共済組合 共済組合 組合員様氏名 様 ご宿泊人数 名

ご利用施設 ご宿泊日 / ~ /

《個人情報の取り扱いについて》本券に記入していただいた個人情報は本人確認のためだけに利用し、他の目的には利用いたしません
●継続長期組合員の方は、出向元の共済組合名をご記入ください

- アンケート** ★該当する番号に○をしてください
- 1** お客様(現職組合員様)のご年齢
1. 29歳以下 2. 30歳代 3. 40歳代
4. 50歳代 5. 60歳以上
- 2** 今回一緒にご旅行された方
1. お一人 2. 夫婦・カップル 3. ファミリー
4. 友人・グループ 5. その他
- 3** 今回のご予約方法は
1. 電話 2. ホームページ 3. 楽天・じゃらん
4. 福利厚生サイト 5. その他
- 4** 今回の宿泊割引券はどこで入手されましたか
1. 紙で配布された広報紙 2. 勤務先、所属共済組合等のお知らせ、サイト 3. KKRのHP 4. その他
- 5** 今回利用の施設を選ばれた理由(複数回答可)
1. KKRの会員施設だから 4. 行きたい目的に近い
2. KKRの割引券や職場の補助がある 5. 施設(建物・客室)が良い
3. 価格が手頃 6. 食事が良い
7. 風呂(温泉)が良い

※施設記入欄 2,000円 × 名 × 泊 割引額合計 円 施設印 **KKR Hotels & Resorts 1013④**

ご協力ありがとうございました。今後ともKKRホテルズ&リゾートをご愛顧のほど、よろしくお願ひします

＋入湯税 このマークのついた施設は別途入湯税(1泊あたり150円)をお預かりします

北海道 函館・湯の川温泉 **KKR はこだて** **＋入湯税**
 ☎0138-57-8484

ご家族でゆっくりとお過ごしいただけます

お部屋食 ファミリープラン

1泊2食 1室2名	4月	5月・6月
平日	12,800円	13,800円

小学生まで(全日) 8,200円

食事 ●大人は和食会席
●お子様はスペシャルな「お子様ランチ」

条件 4/10～6/30/土・休前日利用は大人1名様プラス1,500円/2日前までに要予約

ご家族みんなで食べられる **鍋プリンプレゼント!!**



山形県 蔵王温泉 **KKR 蔵王 白銀荘** **＋入湯税**
 ☎023-694-9187

山寺「宝珠山立石寺」へ行こう!

懐石風和食膳プラン

1泊2食	平日	土・休前日
1室2名	10,800円	11,800円

お子様(全日) 5,800円

★4/27～5/5利用は大人お1人様13,300円～

食事 日替わりの和食膳 **おまかせ観光**
 条件 4/10～6/30/1室1名様利用はプラス1,000円
 山寺(車50分、バス電車70分)



群馬県 水上温泉 **KKR 水上 水明荘** **＋入湯税**
 ☎0278-72-2345

お肉はその日の調理方法でご提供

肉料理と季節の天ぷら付プラン

1泊2食	平日	土・休前日
1室2名	13,650円	14,650円

食事 ●国産牛を使用したお料理
●季節の天ぷら

条件 4/10～6/30(4/27～5/5除く)/1室1名様利用はプラス1,500円(平日のみ利用可)



東京都 竹橋 **KKR ホテル東京** **＋入湯税**
 ☎03-3287-2922

小学生以下のお子様の添い寝は無料

ファミリープラン

1泊朝食付	全日
1室2名	10,900円

食事 リニューアルした朝食バイキング
●添い寝のお子様の朝食代は別途1,300円
皇居を望む朝食会場

条件 4/10～6/30

45周年記念宿泊プラン 4/26まで
1泊2食 1室2名 平日のみ **19,500円**



神奈川県 横浜 **KKR ポートヒル横浜** **＋入湯税**
 ☎045-621-9684

シェフおすすめの月替わりメニュー

横濱フレンチフルコース付プラン

1泊2食 1室2名	日程により
大人	15,500円～20,000円
小学生まで	8,750円～11,900円

食事 ●大人はフレンチフルコース
●お子様は「ヨコハマ宝島プレート」

条件 4/16～6/30/山側和室利用/海側和室・洋室ツイン利用は要問合せ/3日前までに要予約

フレンチフルコース



神奈川県 鎌倉 **KKR 鎌倉わかみや** **＋入湯税**
 ☎0467-25-4321

歩いて満喫! 緑とお花に癒される

屋内プール利用券付 歩いて鎌倉プラン

1泊2食	平日	土・休前日
1室2名	15,300円	18,300円

※4/27～5/5利用はお1人様21,300円

食事 四季会席 **条件** 4/10～6/30

特典 ●屋内プール利用券付(小学生以上)
●未就学のお子様は添い寝無料、ご飯ふりかけサービス、折り紙と紙風船プレゼント、お子様アメニティ付



神奈川県 片瀬海岸 **KKR 江ノ島ニュー向洋** **＋入湯税**
 ☎0466-23-7710

干支にちなんで龍にゆかりの江の島へ!

四季会席プラン

1泊2食	平日	土・休前日と4/29～5/2
1室2名	12,000円	14,000円

小学生(お子様定食) 全日 7,000円
3歳～幼児(お子様ランチ) 全日 5,000円

※4/27・28・5/3～5利用は大人お1人様16,000円

食事 新鮮な魚介類を使った和風会席

条件 4/10～6/30

江島神社(徒歩20分)



静岡県 伊豆・熱海温泉 **KKR ホテル熱海** **＋入湯税**
 ☎0557-85-2000

お子様にシャボン玉プレゼント

ファミリー&カップルプラン

1泊2食	4/27・28・5/2～5
1室2名	24,260円

食事 日本料理、中国料理から選択

※4/29・30・5/1利用は **特典** 大人1,360円、お1人様21,260円、小・中学生680円相当のマリンスパあたりチケット付

条件 4/27～5/6/小学生は9,630円～12,630円、中学生は15,630円～23,630円
★チケット不要は「選べる夕食プラン」大人15,000円～(通年プラン)



静岡県 伊豆長岡温泉 **KKR 伊豆長岡 千歳荘** **＋入湯税**
 ☎055-948-0010

蒸したアワビは旨味が増しやわらかに

アワビ源泉蒸しとマグロほほ肉ステーキ付プラン

1泊2食	平日	土・休前日
1室2名	11,500円	12,500円

小学生まで(お子様料理) 全日 6,000円

食事 ●アワビ源泉蒸し
●マグロほほ肉ステーキ など

条件 4/10～6/30(4/27～5/8除く)
★4/27・28・5/3～5利用は「GW特別プラン」お1人様13,500円

おまかせ観光 ●アワビ源泉蒸し



静岡県 沼津 **KKR 沼津はまゆう** **＋入湯税**
 ☎055-931-0592

プレミアム地産牛をお好みの方法で

静岡 あしたか牛プラン

1泊2食	平日	土・休前日
1室2名	11,850円	13,850円

食事 ステーキorしゃぶしゃぶorすき焼きから1組でお1つ選択可

条件 4/10～6/30(4/27～5/5の料金は要問合せ)/1室1名様利用はプラス2,000円(平日のみ利用可)

おまかせ観光 ●沼津漁港(車10分)
●屋敷におすすめ
●沼津港 深海水族館(沼津漁港隣接)

あしたか牛すき焼き



新潟県 越後湯沢温泉 **KKR 湯沢ゆきぐに** **＋入湯税**
 ☎025-784-3424

雪室で熟成させた「にいがた和牛」をすき焼きで

新潟雪室 熟成牛ですき焼きプラン

1泊2食	平日	土・休前日
1室2名	15,500円	17,000円

小学生まで(お子様料理) 全日 7,000円

食事 雪室熟成牛すき焼きをメインとした会席膳
★旨味と旨味の増した牛肉と割下のハーモニーをお楽しみください

条件 4/10～6/30(GWは別料金のため要問合せ)/5日前までに要予約

雪室熟成牛すき焼き



長野県 上諏訪 **KKR 諏訪湖荘** **＋入湯税**
 ☎0266-58-1259

信州で食べたいものを制覇!!

信州を味わい尽くしプラン

1泊2食	平日	土・休前日
1室2名	13,350円	15,350円

※4/27～5/5利用はお1人様17,450円

食事 ●信州サーモン ●信州そば ●信州牛すき焼き ●諏訪の名産うなぎ など

条件 4/10～6/30/1室1名様利用はプラス1,000円/トイレなし客室利用は1名様500円引



石川県 金沢 **KKR ホテル金沢** **＋入湯税**
 ☎076-264-3261

お1名様ずつ選択されてもOK

あなたはどっち?プラン

1泊2食	平日	土・休前日
1室1～3名	17,700円	19,700円

※4/27～5/5利用はお1人様21,700円

食事 「能登牛会席」又は、のどぐろなど【北陸近海会席】

条件 4/10～6/30/3日前までに要予約
※別途、宿泊税(1泊あたり200円)をお預かりします

2024年4月金沢駅⇄KKR送迎開始



岐阜県 平湯温泉 **KKR 平湯たから荘** **＋入湯税**
 ☎0578-89-2626

最高級和牛A5等級飛騨牛1品付

飛騨 和会席プラン

1泊2食	平日	土・休前日
1室2名	15,300円	16,300円

食事 A5等級飛騨牛1品付のグルメ和会席

条件 4/10～6/30(4/27～5/5利用は要問合せ)/2日前までに要予約

飛騨牛特選セレクトプラン
和会席プランに**プラス3,000円**
★A5等級飛騨牛150gしゃぶしゃぶ・すき焼き・ステーキから予約時に選択



岐阜県 下呂温泉 **KKR 下呂しらさぎ** **＋入湯税**
 ☎0576-25-5505

旬の創作和食会席料理を味わおう!

巧味会席プラン

1泊2食	平日	土・休前日
1室1名	14,350円	15,350円

※4/27～5/5利用はお1人様20,200円～

食事 月替わりの会席料理
条件 4/10～6/30/リビング付ツインルームは別料金

飛騨野菜ステーキと鮑肝焼き会席プラン
5/1～6/30
1泊2食 1室1名 **17,300円～20,200円**



愛知県 名古屋 **KKR ホテル名古屋** **＋入湯税**
 ☎052-201-3326

最大4名様まで、客室はホテルおまかせ

ウェルカムファミリープラン

1室2～4名	全日
素泊まり	10,000円 (1名様2,500円～5,000円)

条件 4/10～6/30/1日 限定3室
★2食付プランは1室あたり22,000円

オールインクルーシブプラン 6/30まで
1泊2食 スタンダード **17,400円**
プレミアム **18,900円** ※詳細は施設に要問合せ



※プラン料金は、特別な表記がない限りオプション等追加料金もお一人様あたり(消費税込)の料金です ※お問合せご予約は、直接各宿泊施設へお電話ください(「KKRを見て」とお伝えください)
 ※特に明記のない場合、「平日」は日～金曜日を、「休前日」は土曜日、祝日の前日と祝日の金曜日を指します ※B:客室内バス(お風呂)あり T:客室内トイレあり

駅までうれしい無料送迎付 うれしい無料送迎付 は最寄駅またはバスターミナルからの送迎です (時間が決められていたり、事前予約が必要な場合もあります)

滋賀県 琵琶湖 **KKR ホテルびわこ** 十入湯税

☎077-578-2020

夕暮れの琵琶湖を眺めながらデッキでBBQ♪

レイクサイド BBQ宿泊プラン

1泊2食	1室2名~	食事 国産牛・豚・鶏と焼き野菜のBBQ (ごはん・サラダ付)★飲み放題2時間付
平日		14,400円
日曜日		14,900円
土・休前日		17,900円

条件 4/10~6/30(4/27~5/6利用は要問合せ) / 客室定員利用時料金 / 組数限定

BBQデッキ

京都府 京都 **KKR 京都くに荘** 十入湯税

☎075-222-0092

旬素材を大切に考えた献立です

黒毛和牛と春野菜のせいろ蒸し会席プラン

1泊2食	平日	土・休前日
1室1名~	14,800円	16,800円

食事 黒毛和牛と春野菜のせいろ蒸しが付いた京会席

条件 4/10~6/30(4/27~5/5利用は要問合せ) / 客室定員利用時料金 ※別途、宿泊税(1泊あたり200円)をお預かりします

5/7~6/30 **宿泊BBQプラン** 1泊2食 1室2名~

平日	土・休前日
12,800円	14,800円

黒毛和牛と春野菜のせいろ蒸し

大阪府 森の宮 **KKR ホテル大阪** 十入湯税

☎06-6941-1122

大阪城の絶景とボリューム満点の朝食で大阪満喫!

大阪「特等席」朝食プラン

1泊朝食付 1室1名~	4月	5月・6月
平日	7,980円	7,480円

※土・休前日と5/5利用は1名様プラス1,500円
※4/27利用は1名様プラス2,500円
※5/3・4利用は1名様プラス4,000円

食事 海鮮のつけ丼や大阪の名物も楽しめる朝食バイキング

条件 4/10~6/30 / シングル利用はプラス1,000円、トリプル利用は1,000円引 / 1名様プラス500円で大阪城側客室 ※1泊9,020円以上の場合は別途、宿泊税(1泊あたり100円)をお預かりします

海鮮のつけ丼

和歌山県 白浜温泉 **KKR 白浜美浜荘** 十入湯税

☎0739-42-3383

大人5,300円、小人3,300円相当の入園券付でお得!

アドベンチャーワールド入園券付 国産牛リブロースステーキ食べ放題プラン

1泊2食	大人	小学生
1室2名~	19,000円~	12,600円

食事 国産牛リブロースステーキ食べ放題(90分)

条件 4/10~6/30(4/27~5/5除く) ※幼児、中・高生、65歳以上の方の料金は要問合せ
★4/27~5/5は「伊勢海老と熊野牛陶板焼き 豪華会席プラン」19,900円~

アドベンチャーワールド(車10分)

兵庫県 城崎温泉 **KKR 城崎 玄武** 十入湯税

☎0796-32-2631

城崎の外湯めぐり入浴券プレゼント

鮑の踊り焼き会席プラン

1泊2食	平日	土・休前日
1室2名~(1なし客室)	11,950円	12,950円

食事 鮑の踊り焼き付和会席コース ★同料金で「但馬牛しゃぶしゃぶ会席」に変更可(2名様より) ★1名様プラス4,000円で「但馬牛会席」に変更可

条件 4/10~6/30(4/27~5/5は特別料金のため要問合せ) / 1室1名様利用はプラス1,000円(平日のみ利用可)

鮑の踊り焼き会席(イメージ)

山口県 湯田温泉 **KKR 山口あさくら** 十入湯税

☎083-922-3268

【薩長土肥】4県の食材が会席料理にて集結

やまぐち 維新プレミアムプラン

1泊2食	平日	土・休前日
1室1名~	16,850円	18,850円

※5月・6月利用は1名様プラス1,000円

食事 ●ふく刺し ●長州鶏 ●黒豚 ●カツオ ●佐賀牛 など

条件 4/10~6/30(4/27~5/5利用は特別料金のため要問合せ) / 3日前までに要予約

やまぐち維新プレミアム会席

愛媛県 松山・道後温泉 **KKR 道後ゆづき** 十入湯税

☎089-941-2934

近大生まれ愛媛育ち、最高級のブランドまぐろ

媛まぐろと鯛満喫プラン

1泊2食	平日	土・休前日
1室2名~	20,650円~	23,650円~

食事 媛まぐろの造り、手毬寿司、ほほ肉のカツレツ、鯛しやぶ、鯛めし など ※お造りと手毬寿司は2次前です

条件 4/10~6/30(4/27~5/5除く) / 3日前までに要予約

4/27~5/5 **GW特別プラン**

1泊2食	1室2名~
19,150円~	23,150円

★小学生まで10,800円

熊本県 熊本 **KKR ホテル熊本** 十入湯税

☎096-355-0121

くまモンがお部屋でお迎えます!

くまモンと一緒に泊まろう! ファミリープラン

1泊2食	平日	土・休前日
1室2名~	15,000円	16,000円

食事 季節感溢れる和会席コース

特典 ●お子様へ無料ガチャポン ●兜でプチサムライコスプレ ●駐車場料金無料

条件 4/10~6/30 / 5日前までに要予約 / 電話予約限定

くまモンルーム

KKRパッケージプラン 令和6年 9/30 帰着 除外日あり **赤い風船**

1泊食事なし ホテル宿泊料+JR券がセットで便利 **出張に最適!**

全国の日本旅行取扱旅行代理店でご予約いただけます

くわしくはホームページをご覧ください <https://www.kkr.or.jp/hotel/package/>

KKR ホテルブライダル ご優待キャンペーン

組合員価格から最大20万円割引

KKR ホテルブライダルはこちら

KKR ホテル東京 KKR ポートヒル横浜 KKR ホテル大阪
KKR ホテル金沢 KKR ホテル博多 KKR ホテル熊本

●詳しくは各施設のホームページをご覧ください [kkrホテルズ](#) 検索

ご優待カード ホテル来館時に必ずお持ちください **コピー可**

ご両家名 様 様

組合員氏名 所属共済組合 新郎またはご新婦との続柄 (本人・父母・兄弟姉妹)

特典 ■共済組合員価格にさせていただきます。さらに、大人の方のご出席人数が挙式・披露宴で

10名様~ 29名様まで	5万円	30名様~ 49名様まで	7万円
50名様~ 79名様まで	10万円	80名様以上で	20万円

を総額から割引させていただきます

■共済組合員証または職員証をお持ちください
■対象者: 共済組合員およびその家族 (子・兄弟姉妹) すでに申し込み (仮予約を含む) をされている場合は、この特典の適用ができませんのでご了承ください。※年金受給者向けのご婚礼紹介カードとは併用できません

有効期限: 2024年9月末日申し込み分まで

2024年

●小学生以下の宿泊料金は、施設にお問い合わせください。
●全ての施設が全室禁煙です。
●写真は全てイメージです。

KKR
白浜 美浜荘に
泊まって

アドベンチャー ワールドに行こう!

南紀白浜のアドベンチャーワールドは、全世代の方が楽しめる動物ふれあいパーク。現在4頭のジャイアントパンダをはじめ、約120種1600頭の動物たちに出会えます。

アドベンチャーワールドの パンダファミリー

良浜

らうひん(メス)



2000年9月6日生

結浜

ゆいひん(メス)



2016年9月18日生

彩浜

さいひん(メス)



2018年8月14日生

楓浜

ふうひん(メス)



2020年11月22日生

アドベンチャーワールドでは、これまでに17頭のパンダが生まれています。中国以外の動物園での実績としては世界一です。お父さんパンダの永明(えいめい)やほかの兄妹たちは現在中国で暮らしています。



ジャイアントパンダは希少動物繁殖センター「PANDA LOVE」と「ブリーディングセンター」で会うことができます。



ホワイトタイガー

アミメキリン



マリンワールド



バンドウイルカ



エンペラーペンギン

マリンワールドにはアシカなどの海獣やペンギンたちが暮らしています。イルカたちのパフォーマンスも必見です。

サファリワールド



アフリカゾウ

ライオンやアフリカゾウなどが暮らすサファリワールド。無料の「ケニア号」に乗れば、全ての草食動物、肉食動物を1周約25分でご覧いただけます。

ふれあい広場



カピバラ

ふれあい広場では小動物たちとふれあったり、カバやチンパンジー、鳥たちの世界を満喫できます。



レッサーパンダ

ご予約受付中



KKR白浜 美浜荘で アドベンチャーワールド チケット付宿泊プラン

- 定価よりもお安くなっています
- お好きな宿泊プランにチケットを付けることもできます

アドベンチャーワールドへのアクセス

KKR 白浜 美浜荘から

- ① 車で約10分
- ② 徒歩2分の白良浜バス停から路線バスで約20分
- ③ 無料・予約制のシャトルバスで約40分(8:46/10:16発)

南紀田辺 IC から ● 車で約30分

南紀白浜空港から ● 路線バスで5分

JR 白浜駅から ● 路線バスで約10分

無料 南紀白浜シャトルバス

- 朝便(予約制)
- 各ホテル・旅館→アドベンチャーワールド→白浜駅
- 午後便(先着順)
- 白浜駅→各ホテル・旅館



国家公務員共済組合連合会 宿泊施設一覧

ご予約は、各宿泊施設へ直接お申し込みください。インターネットでも予約いただけます。

■ KKR ホテルズ&リゾート ホームページ <https://www.kkr.or.jp/hotel/> ▶ [kkkr ホテルズ](#) [検索](#)

- 全ての施設がWi-Fiの設置済みですが、電波状況により通信速度が遅い場合があります。
- 全ての施設が全室禁煙です。

アイコンの説明

- 温泉 (露天風呂あり)
- 温泉あり
- 最寄り駅・バス停より無料送迎
- 駐車場(無料)
- 駐車場(有料/一部有料)
- バリアフリー (車いす対応)
- 婚礼施設あり
- キッズスペースあり
- ペット専用宿泊設備あり
- ペット同室専用ルームあり

●駐車場は、先着順になるところや、季節等により一部有料となるところがあります。また、駐車場の収容台数には限りがありますので、事前にご確認ください。
●無料送迎は、宿泊予約時にご予約が必要な施設もあります。



令和6年4月1日現在



地域	名称・所在地	アクセス	施設の特徴
北海道	① KKRかわゆ ☎015-483-2643 〒088-3465 北海道川上郡弟子屈町川湯温泉1-2-15	JR川湯温泉駅からバス10分/女満別空港から車約90分	湯量が豊富な川湯温泉は、万病に効くと言われる酸性硫化水素泉と酸性硫黄泉。道東の観光拠点としても最適な宿です。
	② KKRはこだて ☎0138-57-8484 〒042-0932 北海道函館市湯川町2-8-14	函館市電・湯の川温泉駅下車徒歩5分/函館空港から車約10分	湯の川温泉は、アクセス便利な都会の中の温泉地。源泉かけ流しの温泉、北海道ならではの旬の味覚、由緒ある日本庭園。道南の観光に最適な温泉宿です。
東北	③ KKR蔵王 白銀荘 ☎023-694-9187 〒990-2301 山形県山形市蔵王温泉904-8	JR山形駅からバス40分、「蔵王温泉」下車徒歩5分	蔵王温泉は、開湯1900年余の日本屈指の古湯で強酸性の硫黄泉、美人づくりの湯として有名です。源泉かけ流しで立地も最高、スキーや行楽に最適です。
関東	④ KKR水上 水明荘 ☎0278-72-2345 〒379-1727 群馬県利根郡みなかみ町大穴859	JR水上駅下車徒歩約20分	谷川連峰・奥利根の豊かな自然に囲まれた静かな一軒宿。温泉と四季折々の色どり鮮やかな料理でくつろぎの時間をお過ごしください。
	⑤ KKRホテル東京 ☎03-3287-2921 〒100-0004 東京都千代田区大手町1-4-1	東京メトロ東西線・竹橋駅3b出口直結/JR東京駅から車5分	皇居の緑に包まれた立地条件最高のホテルです。地下鉄出口に直結し、雨の日でも濡れることなくチェックインできます。
	⑥ KKRホテル中目黒 ☎03-3713-8131 〒153-0043 東京都目黒区東山1-27-15	東京メトロ日比谷線・東急東横線・中目黒駅下車徒歩13分	銀座・霞ヶ関・横浜・池袋など乗換なしでアクセス便利。足を伸ばして入れる共同浴場(時間制限有)がある宿。日時限定予約不要で中目黒駅近くから送迎あります。駐車場は予約制です。
	⑦ KKRポートビル横浜 ☎045-621-9684 〒231-0862 神奈川県横浜市中区山手町115 港の見える丘公園	みなとみらい線・元町・中華街駅下車6番出口から徒歩7分	横浜一の名所、港の見える丘公園に隣接。ベイブリッジや横浜港が一望。閑静な横浜山手に在し、観光にも便利。
	⑧ KKR逗子 松汀園 ☎046-871-2042 〒249-0007 神奈川県逗子市新宿3-2-26	JR逗子駅(横須賀線)下車東口から徒歩13分/京浜急行 逗子・葉山駅下車南口から徒歩15分	逗子海岸の近くに位置し、松に囲まれた庭園のある落ち着いた和風の宿です。古都鎌倉散策や湘南、三浦半島、横須賀軍港めぐりなど観光拠点に最適です。
	⑨ KKR鎌倉 わかみや ☎0467-25-4321 〒248-0014 神奈川県鎌倉市由比ガ浜4-6-13	江ノ島電鉄・由比ヶ浜駅・和田塚駅下車徒歩5分/JR鎌倉駅下車徒歩15分	ウェルカムベビーのお宿(温泉/キッズスペース)由比ヶ浜の夕日に近いホテルです。温泉は熱海の源泉直送。屋内プール、テニスコート、無料駐車場完備。
	⑩ KKR江ノ島 ニュー向洋 ☎0466-23-7710 〒251-0035 神奈川県藤沢市片瀬海岸1-7-23	江ノ電・江ノ島駅、湘南モノレール・湘南江の島駅下車徒歩5分/小田急・片瀬江ノ島駅下車徒歩10分	江の島・湘南・鎌倉散策の拠点として人気の宿です。相模湾の海が見え、海岸までは徒歩数分。会議室、宴会場もございますので、どうぞご利用ください。
	伊豆箱根	⑪ KKR宮の下 ☎0460-87-2350 〒250-0402 神奈川県足柄下郡箱根町木質1014	箱根登山鉄道・宮ノ下駅下車徒歩20分
伊豆箱根	⑫ KKRホテル熱海 ☎0557-85-2000 〒413-0005 静岡県熱海市春日町7-39	JR熱海駅下車徒歩7分	すべてのお部屋から相模湾が一望でき、敷地内から湧出する源泉かけ流しの露天風呂と料理が自慢のリゾートホテルです。
	⑬ KKR伊豆長岡 千歳荘 ☎055-948-0010 〒410-2201 静岡県伊豆の国市古奈82	伊豆箱根鉄道・伊豆長岡駅下車徒歩20分	1300年の歴史ある「伊豆長岡温泉」の温泉宿。内湯・露天風呂は男女とも「源泉」かけ流し。家族風呂・共用トイレのバリアフリー完了。安心して利用しやすくなりました。
	⑭ KKR沼津 はまゆう ☎055-931-0592 〒410-0106 静岡県沼津市志下192	JR沼津駅南口3番のりばから伊豆箱根バス「はまゆう前」下車徒歩1分	富士山の雄姿と駿河湾の夕陽が美しい海辺の温泉宿。目の前は、「日本の渚百選」にも選定されている志下海岸です。
甲信越	⑮ KKR湯沢 ゆきぐに ☎025-784-3424 〒949-6101 新潟県南魚沼郡湯沢町湯沢2574	JR越後湯沢駅下車徒歩6分	冬から早春はスキー。春は桜や野草観察。初夏からは緑の中を寺院、美術館、博物館めぐり。秋は紅葉。見所いっぱい観光地「越後湯沢」。ビジネスにも便利です。
	⑯ KKR諏訪湖荘 ☎0266-58-1259 〒392-0027 長野県諏訪市湖岸通り5-7-7	JR上諏訪駅下車徒歩12分	諏訪湖まで徒歩1分。天然かけ流し温泉と信州産の食材を使用したお食事を楽しめます。滞在中ソフトドリンク飲み放題。令和6年2月館内、一部客室リニューアル。
	⑰ KKR甲府 ニュー芙蓉 ☎055-252-1327 〒400-0026 山梨県甲府市塩部3-6-10	JR甲府駅下車徒歩20分	ロビーから眺める日本庭園。展望風呂からは富士山のパノラマが楽しめます。甲府駅・合同庁舎も車で5分の好立地です。

KKR便利帳 年金制度・宿泊施設・病院・組合員サービスを詳しくご紹介
 最新版はホームページへ ▶ [kkkr便利帳](#) [検索](#)

マイナンバー ☎0120-95-0178
 社会保障・税番号制度 [マイナンバー](#) [検索](#)



地域	名称・所在地	アクセス	施設の特徴
東海・北陸	⑮ KKRホテル金沢 076-264-3261 〒920-0912 石川県金沢市大手町2-32	JR金沢駅から車10分／北陸鉄道バス「尾張町」下車徒歩5分	金沢城に隣接し、兼六園・近江町市場・ひがし茶屋街・21世紀美術館など、主要観光地が徒歩圏内にあり、観光拠点に最適です。
	⑯ KKR平湯 たから荘 0578-89-2626 〒506-1433 岐阜県高山市奥飛騨温泉郷平湯763-12	JR高山駅からバス60分／JR新宿駅から高速バス「平湯温泉」下車徒歩5分	憧れの北アルプスのお膝元、源泉かけ流しの宿。露天風呂は大きく手足を伸ばして心身ともにリフレッシュ。飛騨家具にこだわった洋室やカラオケ・シアタールームなど癒しの空間を完備。
	⑰ KKR下呂 しらさぎ 0576-25-5505 〒509-2202 岐阜県下呂市森1209	JR下呂駅下車徒歩15分	天下の三名泉「下呂温泉」にあり、滑らかな泉質の展望大浴室からの眺めは最高(一晩中入浴可)。飛騨家具のリビング付ツインルームも人気。
	⑱ KKRホテル名古屋 052-201-3326 〒460-0001 愛知県名古屋市中区三の丸1-5-1	地下鉄舞鶴線・丸の内駅下車徒歩8分／市バス「外堀通(西)」下車徒歩8分	名古屋城正門南隣りに佇み、眼下に広がる豊かな自然と絢爛豪華な金銭は圧巻。話題の本丸御殿や金シャチ横丁も徒歩圏内。
	⑳ KKR鳥羽 いそぶえ荘 0599-25-3226 〒517-0021 三重県鳥羽市安楽島町1075	三交バス「高山バス停」徒歩5分／JR・近鉄・鳥羽駅から車10分	伊勢神宮まで車で35分、鳥羽水族館まで車で10分。伊勢志摩国立公園内の鳥羽湾を一望する高台に建ち、地元新鮮魚介と温泉を堪能できる宿。
近畿	㉑ KKRホテルびわこ 077-578-2020 〒520-0105 滋賀県大津市下阪本1-1-1	江若バス「四ツ谷」下車徒歩5分／JR唐崎駅下車徒歩12分	悠々のびわの湖を臨む安らぎのホテル。温泉、近江牛、露天風呂をお楽しみください。
	㉒ KKR京都 くに荘 075-222-0092 〒602-0858 京都府京都市上京区河原町通荒神口上東入東桜町27-3	市バス「府立医大病院前」徒歩5分／JR京都駅から車20分	鴨川の畔に佇み、大文字山を借景とした庭園と温泉大浴場・露天風呂が魅力的な古都の宿。
	㉓ KKRホテル大阪 06-6941-1122 〒540-0007 大阪府大阪市中央区馬場町2-24	JR・大阪メトロ・森ノ宮駅、大阪メトロ・谷町四丁目駅から徒歩10分	大阪城や大阪ビジネスパークの高層ビル街を一望でき、眼前には大阪城公園の緑が広がります。観光やビジネスの拠点に最適です。予約不要の無料シャトルバスがあります。
	㉔ KKR奈良 みかさ荘 0742-22-5582 〒630-8301 奈良県奈良市高畑大道町1224	奈良交通バス「破石町」徒歩7分	春日大社や新薬師寺のほど近く、閑静な街並みに佇む和の趣を味わえる宿。
	㉕ KKR白浜 美浜荘 0739-42-3383 〒649-2211 和歌山県西牟婁郡白浜町1564-2	JR白浜駅からバス17分「白良浜」下車徒歩2分／JR大阪駅から高速バス「白浜バスセンター」下車徒歩7分	日本三古泉のひとつ白浜温泉。含硫黄ナトリウム塩化物泉の掛け流し温泉を満喫できます。輝くような白砂の白良浜まで徒歩2分、アドベンチャーワールドまでは車で10分。
㉖ KKR城崎 玄武 0796-32-2631 〒669-6101 兵庫県豊岡市城崎町湯島75	JR城崎温泉駅下車徒歩1分	大正ロマンの情緒あふれる歴史と文学といで湯の町、城崎温泉へ是非お越しください。浴衣で外湯めぐりはいかがでしょうか。	
中国	㉗ KKR山口 あさくら 083-922-3268 〒753-0064 山口県山口市神田町2-18	「湯田温泉バス停」下車徒歩15分／JR湯田温泉駅から車7分	白狐が見つけた美肌の湯～湯田温泉～西の京にふさわしい和の風情で、当館自慢の自家源泉をお楽しみくださいませ。
四国	㉘ KKR道後 ゆづき 089-941-2934 〒790-0854 愛媛県松山市岩崎町1-7-37	路面電車・道後公園駅下車徒歩5分	奥道後を源泉とする豊かな良質のお湯、近海で捕れた新鮮な魚や地元で採れた食材を使ったお料理で皆様をお迎えます。
九州	㉙ KKRホテル博多 092-521-1361 〒810-0022 福岡県福岡市中央区薬院4-21-1	地下鉄七隈線・薬院大通駅下車徒歩5分	福岡の中心「天神」にほど近く、地下鉄七隈線延伸により博多駅へのアクセスも良好。おしゃれな浄水通りを散策しながら、福岡市動物園へも気軽に行けます。
	㉚ KKRホテル熊本 096-355-0121 〒860-0001 熊本県熊本市中央区千葉城町3-31	JR熊本駅から車15分／市電「熊本城・市役所前」下車徒歩10分	日本三名城のひとつに数えられる熊本城を目前に臨みます。熊本市街地まで徒歩10分、熊本城へは徒歩5分の好立地。

利用契約締結施設		北海道市町村職員共済組合 ホテル ポールスター札幌	011-330-2531 札幌市中央区北4条西6丁目	JR札幌駅 南口から 徒歩約5分	
防衛省共済組合 ホテル グランドヒル市ヶ谷	03-3268-0117 東京都新宿区市谷本村町4-1	JR・東京メトロ市ヶ谷駅から徒歩約3分	日本私立学校振興・共済事業団 仙台ガーデンパレス	022-299-6211 仙台市宮城野区榴岡4-1-5	JR仙台駅 東口から 徒歩約3分
文部科学省共済組合 フォーレスト本郷	03-3813-4408 東京都文京区本郷6-16-4	東京メトロ東大前駅から徒歩約5分	日本私立学校振興・共済事業団 広島ガーデンパレス	082-262-1122 広島市東区光町1-15-21	JR広島駅 新幹線口から 徒歩約5分

■チェックイン時に必ず共済組合員証等をご提示ください。 ■各省庁発行のKKR宿泊施設を対象とした補助券・利用券等は使用できません。
 ■KKR宿泊割引券・KKRお子様同行割引券が使用できます。 ■KKRポイントカードへのポイント付与・交換はできません。

ホームページ



KKRは、国家公務員の年金や福祉事業に関する業務を行っています。

共済組合員とOBの皆様
役立つ最新情報を掲載しています。
<https://www.kkr.or.jp/>



広報紙KKRのPDF版を掲載しています。



※共済組合員証(自衛官診療証)に記載されている組合(保険者)番号が必要です。



KKRホテルズ&リゾートは

組合員 基本割引

いつでも

3,000円OFF



令和6年4月から組合員・年金受給権者の方がKKR宿泊施設を利用される際の組合員基本割引(一般料金との差額)を2,000円から3,000円に拡大しました

いつでも組合員様は
一般料金から

3,000円引

※泊まつ得!に掲載の料金は割引後です

ゴールデンウィークは
KKR宿泊割引券で

さらに **2,000円**の割引

お子様と一緒になら
KKRお子様同行割引券で

お子様
1人につき **1,000円**の割引

●じゃらん・楽天などの予約サイトや一部省庁の福利厚生サイトから一般料金で予約した場合でも、現地決済であれば組合員料金との差額を割引したうえでKKR宿泊割引券・お子様同行割引券を使用できます。

●KKR健幸ポイントのデジタルクーポンも併用できます。
●健康保険のみ共済適用の方(短期組合員)もKKRの割引を適用できます。
●予約サイトなどで事前にお支払いをされるとKKRの各種割引は使えません。



KKRポイントカード

があれば各種割引後の現地支払い額
1,000円毎に40ポイントを貰えます!

貯まったポイントは1,000ポイント毎にKKR宿泊施設の宿泊・レストラン・喫茶でのお支払いに1,000円分として使えます(売店・テイクアウトを除く)

詳しい情報は
ポータルサイトで



入会金
年会費
永年無料

便利でお得なクレジットカード

KKRメンバーズカード



- 入会金・年会費永年無料!
- KKRオリジナル特典も充実
- ★ETCカードも年会費無料
- ゴールドカードクラスの付帯サービス
- 退職してもそのまま使えます

詳しい情報、入会申込書の請求は
kkkカード

※クレジット機能付のため
カード会社所定の審査が
あります

KKRメンバーズカードよくある質問



入会資格を教えてください

KKRメンバーズカードに入会できるのは次に該当する方です。

- 現職の組合員(長期・短期)
- 国共済の年金受給者
- 国共済の年金受給予定者

※短期組合員は在職中のみ入会が可能です。
※長期組合員でも地方公務員に再就職すると入会ができなくなります。

更新のカードが届きません

- 年会費が無料のため、クレジットカードのご利用が無いと更新カードが発行されず、自動解約となります。
- 引越をされたのにカード会社に住所変更の手続きをしていないと、更新カードが新住所に転送されず、自動解約となります。

カードブランドで違いはありますか?

基本的なサービス内容やKKR独自の特典は共通です。違いのある主な項目は次のとおりです。

- カード利用明細書の郵送
VISA・Mastercardは1通につき120円(税別)、
JCBは無料(WEB明細はともに無料)
- 空港ラウンジの利用
VISA・Mastercardは何回でも無料、
JCBは年間6回まで無料
- 海外旅行傷害保険
VISA・Mastercardは自動付帯、JCBは利用付帯

KKRメンバーズカード会員限定キャンペーン情報

※特典を受けるにはKKRメンバーズカードが必要です。
※カードの発行には通常1か月程度の時間がかかります。

RENAISSANCE スポーツクラブ ルネサンス 春の0円スタートキャンペーン

Monthlyコーポレート会員

- 月会費 [1か月分]
- レンタル用品 最大 [2か月分]

0円

1Dayコーポレート会員

- レンタル用品
- 入会当日

0円

法人スクール会員

- 入会時の事務手数料
- 月会費 [1か月分]

0円

4/1~5/26

入会方法はwebで
kkk ルネサンス 検索



★東急スポーツオアシスも利用可

お問い合わせ <https://www.s-re.jp/inquiry/index.do>



出合いの春 応援します KKR ブライダルネット

安心の婚活サポート

- 会員は共済組合員とその家族のみ
- 婚活アドバイザーに相談できる
- 職場に知られずに活動できる

初めての婚活

〈参加無料〉

まだ、KKRブライダルネットに登録されていない方限定のオンライン説明会を開催します
講師を務めるのはKKRブライダルネットの婚活アドバイザーです (KKRブライダルネットへの参加を強制するものではありません。)

PC及びスマホで参加
 対象: 共済組合員とご家族
 定員: 各日50名

オンライン説明会の内容

- ・令和の婚活事情
- ・KKRブライダルネットについて (サービスの内容、料金設定やコースのご案内)



開催日時

〈女性の方対象〉 ※時間はすべて11:00~12:00

① 4/20(土) ② 4/29(月) ③ 5/5(日)

〈男性の方対象〉 ※時間はすべて11:00~12:00

① 4/27(土) ② 5/3(金) ③ 5/11(土)

お申込み (開催日の2日前までにお申し込みください。)

二次元バーコードのお問い合わせフォーム、またはEメールにてお申し込みください。参加される方には開催日前日にご招待用URLをお送りします。

1 お問い合わせフォーム(下記の二次元バーコード参照)からのお申し込み

「お名前」、「ふりがな」、「メールアドレス」を入力
 「お問い合わせ区分」: 「その他」にチェック
 「お問い合わせ内容」: 「性別」、「参加ご希望日」を入力
 「組合員本人」または「組合員の家族」のどちらかを入力



2 Eメールからのお申し込み

info@kkr-bridal.net

件名:「オンライン説明会参加希望」

本文:「お名前」、「性別」、「参加ご希望日」を記載してお申し込みください。

「組合員本人」または「組合員の家族」のどちらかを入力

お問い合わせ info@kkr-bridal.net

親御様からのご相談につきましては、KKRブライダルネット結婚相談会事務局にて承ります。050-1746-9486(受付時間10:00~16:00 ※12:30~13:30除く(火曜定休))
KKRブライダルネットは、国家公務員共済組合連合会が株式会社IBJ(東証プライム市場)に業務委託をして実施しているサービスです。

老齢厚生年金の請求について

●年金の請求手続きについて

①「年金請求書」は、支給開始年齢(※)に達する月の3か月前に、実施機関(連合会、日本年金機構等)からご本人あてに送付します。

②支給開始年齢を迎えたら、「年金請求書」に必要事項を記入し、添付書類をご用意ください。添付書類は「年金請求書」に同封しているパンフレットに記載しています。

③「年金請求書」は各省等の共済組合または連合会へ提出してください(このほか、最寄りの年金事務所へも提出可能です)。

④老齢厚生年金の決定と支給は、加入期間に応じてそれぞれの実施機関が行います(国家公務員共済組合の加入期間に応じた老齢厚生年金の決定と支給は、連合会が行います)。

請求手続きの流れについて、詳しくはKKRホームページをご覧ください。▶▶▶



(※)支給開始年齢

下表の年齢に達した方は老齢厚生年金を受給することができます。

生年月日	支給開始年齢
昭和34年4月2日~昭和36年4月1日	64歳
昭和36年4月2日~	65歳

●繰下げ受給や繰上げ受給など、老齢厚生年金は希望する年齢(60歳~75歳)から受け取ることができます。

受給要件や受給手続きなどの詳細は、KKRホームページをご覧ください。▶▶▶



全国年金相談会のご案内

KKRオンライン年金相談室【大阪】のご案内

KKRホテル大阪(1階ロビー)に設置の専用相談ブースからのオンライン年金相談を令和7年3月まで、一年延長いたします。

web予約もご利用いただけます。

詳しくは、こちら▶▶



全国年金相談会日程(令和6年5月~6月) 要事前予約

開催日	開催地	開催会場	相談形式
5月17日(金)	つくば市	ホテル日航つくば	対面
5月24日(金)	仙台市	仙台ガーデンパレス	対面
5月31日(金)	札幌市	ホテルポールスター札幌	対面
6月5日(水)	名古屋市	KKRホテル名古屋	リモート(※)
6月7日(金)	富山市	パレプラン高志会館	対面
6月14日(金)	長野市	ホテル信濃路	対面
6月19日(水)	福岡市	KKRホテル博多	リモート(※)
6月20日(木)	熊本市	KKRホテル熊本	リモート(※)

(※)リモートの相談形式では、モニター画面に映る相談員が年金相談にお答えいたします。KKRホテルの職員がご案内いたしますので、安心してご相談いただけます。

■ホームページからのご予約

KKRホームページ内の「年金相談会予約システム(※)」からご予約ください。



■電話でのご予約

予約受付専用電話

☎03-3265-9708

受付時間 9:30~17:30(土日祝日・年末年始を除く)

全国年金相談会のご予約は開催日の1週間前まで承りますが、定員になり次第締め切らせていただきますので、お早めにお申し込みください。

最新情報は、KKRホームページをご覧ください。

▶▶▶

